clc96000423
(cont.)

X Collection

INDEX

Page: 1

Barcode Number	Box Number	Total of Volumes	Call Number
LIBRARY OF CONGRESS 0 021 174 571 8	725	82	HX273.Z9 (1918-1953) no. 1-82
LIBRARY OF CONGRESS 0 021 174 572 1	726	79	HX273.Z9 (1903-1957) no. 1-79
LIBRARY OF CONGRESS 0 021 174 573 3	727	85	no. 1,5,68 in overage box HX273.Z9 (1918-1955) no. 1-88
LIBRARY OF CONGRESS 0 021 174 574 5	728	(10) 312	Each no. has multiple copies HX273.Z9 (1934-1937) no 1-10
LIBRARY OF CONGRESS 0 021 174 575 7	729	101	HX273.Z9 (1916-1945) no. 1-101
LIBRARY OF CONGRESS 0 021 174 576 9	730	63	HX276-HX313.M3

61-7559
X-HX276
Copy 2
LIBRARY OF CONGRESS
3
SEP 19 1978
COPY
EXCHANGE

WILHELM LIEBKNECHT

AND THE

Social-Democratic Movement in Germany,

BY

EDWARD AVELING

ON BEHALF OF THE

ZURICH COMMITTEE

FOR THE

International Socialist Workers and Trade Union Congress,

London, July 26 to August 1, 1896.

WILHELM LIEBKNECHT.

PRICE ONE PENNY.

All proceeds go to the Funds of the International Congress.

THE TWENTIETH CENTURY PRESS, LIMITED,
37a, Clerkenwell Green, London, E.C.

X-HX276

GERMANY'S ROAD to DEMOCRACY

FOR EVIDENTIARY PURPOSES.
THIS PUBLICATION MUST NOT BE
COPIED IN ANY MANNER EXCEPT
WHERE FULL CREDITS ARE

A German

SOCIALDEMOCRAT
COMMUNIST
LIBERAL
SCIENTIST
WOMAN
PASTOR

#2

outline

the FUTURE GERMANY

JOHN HEARTFIELD

X-HX276

THE SOCIALIST UNITY PARTY OF GERMANY

EXECUTIVE COMMITTEE

LIBRARY OF CONGRESS
3
SEP 19 1978
EXCHANGE AND GIFT COPY

#3

BULLETIN

Information for Abroad

BERLIN DECEMBER 1950

X-HX 276

THE SOCIALIST UNITY PARTY OF GERMANY

EXECUTIVE COMMITTEE

LIBRARY OF CONGRESS
3
SEP 1 9 1978
COPY
EXCHANGE & GIFT DIVISION

#4

BULLETIN

Information for Abroad

No. 5 BERLIN AUGUST 1953

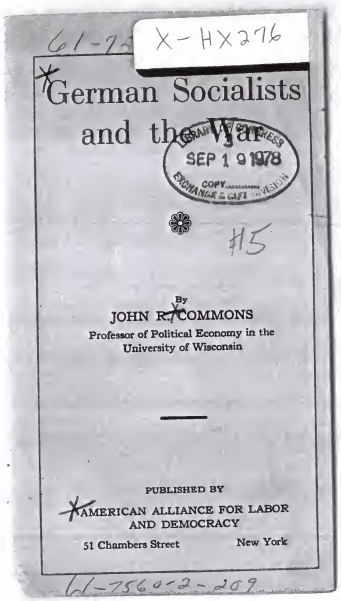
61-7
X-HX276

German Socialists and the War

LIBRARY OF CONGRESS
SEP 1 9 1978
COPYRIGHT ENTRY
#15

By
JOHN R. COMMONS
Professor of Political Economy in the University of Wisconsin

PUBLISHED BY
AMERICAN ALLIANCE FOR LABOR AND DEMOCRACY
51 Chambers Street New York

61-7560-2-209

HX-HX276

The Social Revolution in Germany

By LOUIS C. FRAINA

Including two articles on Socialism in Germany
by Karl Liebknecht and Franz Mehring,
of the Spartacus Group

PRICE 25 CENTS

BOSTON
THE REVOLUTIONARY AGE
Publishers

X-HX276
.B7
12
18
52
#7

Die heutige Sozialdemokratie in Theorie und Praxis.

Eine Antwort
auf die Artikelserie der „Kölnischen Zeitung“:
Die heutige Sozialdemokratie

von

Ed. Bernstein.

II. Auflage (Volksausgabe).

München bei G. Birk & Co.

Preis 40 Pfg.

X-HX276
.B7
#8

Konfisziert gewesen!

Der politische Massenstreik

Vortrag von Ed. Bernstein.

Preis 20 Pfg.
Breslau 1905. Verlag der Volkswacht.

X-HX276
#9 W. Simon. 37

Die Natur und die Wirkungen der kapitalistischen Wirtschaftsordnung

Von Eduard Bernstein

Verlag: Buchhandlung Vorwärts, Berlin SW. 68

Preis 20 Pf.

X-HX 276 .B7 5555 #10

3 Copy 12 17 3?

Was ist Sozialismus?

Von Eduard Bernstein

Vortrag, gehalten am Sonnabend den 28. Dezember 1918 im großen Saal der „Philharmonie", Berlin

N. S. D. A. P.
Parteiarchiv
Nr. ....

Herausgegeben und verlegt von der Arbeitsgemeinschaft für staatsbürgerliche und wirtschaftliche Bildung, Berlin W 35

Preis 35 Pfennig

3
Copy
12 12 52
X-HX276
.B7

EDUARD BERNSTEIN

VÖLKERBUND ODER STAATENBUND

FHX276
.B7
3
Copy

Was die Sozialdemokratie will.

Die Ziele, die Grundsätze und die Politik der Sozialdemokratie

von

Eduard Bernstein

412

HX276.E6
Pamphlet collection

PRICE TEN CENTS

FREDERICK ENGELS

HIS LIFE, HIS WORK AND HIS WRITINGS

#13

Engels, Friedrich, 1820-1895.

By KARL KAUTSKY
TRANSLATED BY MAY WOOD SIMONS

Library of Progress, No. 32 Monthly, $1.00 a year August 15, 1899

CHARLES H. KERR & COMPANY, PUBLISHERS
56 Fifth Avenue, Chicago

X-HX276.E6

FREDERICK ENGELS

HIS LIFE, HIS WORK AND HIS WRITINGS

#14

PUBLICATION FILE

By KARL KAUTSKY

TRANSLATED BY MAY WOOD SIMONS

Library of Progress, No. 32 Quarterly, $1.00 a year August 15, 1899

CHARLES H. KERR & COMPANY, PUBLISHERS
56 Fifth Avenue, Chicago

1-FEb 8
Copy-----1954

PRICE TEN CENTS

FREDERICK ENGELS

HIS LIFE, HIS WORK AND HIS WRITINGS

X-HX 276
E6
#15

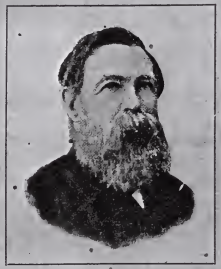

Newport Socialist
HEADQUARTERS,
414 York Street.

Newport Socialist
HEADQUARTERS,
414 York Street.

By KARL KAUTSKY

TRANSLATED BY MAY WOOD SIMONS

Library of Progress, No. 32 Monthly, $1.00 a year August 15, 1909

CHARLES H. KERR & COMPANY, PUBLISHERS
56 Fifth Avenue, Chicago

61-7
X-HX276.E6
H16

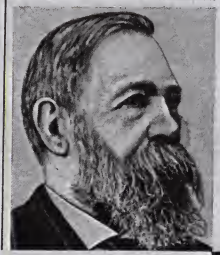

FRIEDRICH ENGELS

by J. P. Mayer

Translated by Dora Round

Foreward by J. P. Mayer

X-HX276.E6

MARX-ENGELS-LENIN INSTITUTE

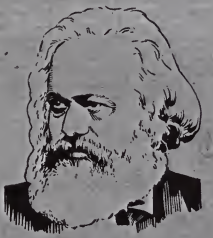

THE FOURTEENTH OF MARCH · 1883

FREDERICK ENGELS

ON THE DEATH OF

KARL MARX

X-HX276
.E6
61-7559-3

A Great Socialist—Frederick Engels

By

T. A. JACKSON

#18

Born: 1820
Died: 1895

N.C.L.C. PUBLISHING SOCIETY LTD.
(Publishers for the National Council of Labour Colleges)
15 South Hill Park Gardens, London, N.W.3

PRICE: THREEPENCE

Copy A 61-7559 X-HX276.E6

ENGELS

#119

IN THE STRUGGLE FOR REVOLUTIONARY MARXISM

PUBLICATION FILE

THE CONGRESS OF STRUGGLE FOR UNITY OF THE WORKING CLASS
7TH WORLD CONGRESS OF THE COMMUNIST INTERNATIONAL

FOR EVIDENTIARY PURPOSES
THIS PUBLICATION MUST NOT BE
MARKED IN ANY MANNER EXCEPT
WHERE FILE NUMBERS ARE

D. Z. MANUILSKY

10c

PROPERTY OF
LIBRARY OF CONGRESS

X-HX 276
·E6

KLEINE BÜCHEREI
DES
MARXISMUS-LENINISMUS

ENGELS

DIE BAUERNFRAGE IN FRANKREICH UND DEUTSCHLAND

VERLAG
FÜR FREMDSPRACHIGE
LITERATUR

HX 276
.E6
#21

KLEINE BÜCHEREI
DES
MARXISMUS-LENINISMUS

ENGELS

DIE BAUERNFRAGE IN FRANKREICH UND DEUTSCHLAND

VERLAG
FÜR FREMDSPRACHIGE
LITERATUR

F. ENGELS

X-HX 276
.E6

PROPERTY OF
THE LIBRARY OF CONGRESS

#122

LUDWIG FEUERBACH Y EL FIN DE LA FILOSOFIA CLASICA ALEMANA

EDICIONES EN LENGUAS EXTRANJERAS

X-HX 276
.E6
61-7559-2-
#23
350
LIBRARY OF CONGRESS
3
SEP 6 1978
COPY
EXCHANGE & GIFT DIVISION

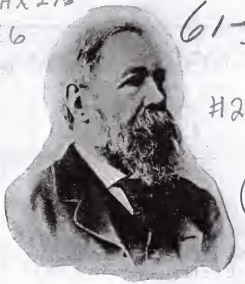

M. J. OLGIN

PUBLICATIONS

LIFE AND TEACHINGS OF FRIEDRICH ENGELS

5c.
61-7559-2-350

X-HX276
.E6

#24

M. J. OLGIN

Pamphlet collection

LIFE AND TEACHINGS OF FRIEDRICH ENGELS

5c.

31 X-HX 276 .E6 #25

ENGELS

ZUR GESCHICHTE DER PREUSSISCHEN BAUERN

VERLAG NEUER WEG · BERLIN

X-HX 2/6
.E6

F. ENGELS

LUDOVICO FEUERBACH E IL PUNTO DI APPRODO DELLA FILOSOFIA CLASSICA TEDESCA

#126

EDIZIONI IN LINGUE ESTERE. MOSCA 1947

X-HX276
.L86

ROSA LUXEMBURG

REDE ZUM PROGRAMM

GEHALTEN AUF DEM GRÜNDUNGSPARTEITAG
DER KOMMUNISTISCHEN-PARTEI DEUTSCHLANDS
(SPARTAKUSBUND)
AM 29.-31. DEZEMBER 1918 ZU BERLIN

3

VERLAG „ROTE FAHNE" BERLIN 1919.

Polizeidirektion
Politische Bücherei
Fach 17 Nr. 161

X-HX2.76
.L86
#128

Karl Liebknecht und Rosa Luxemburg zum Gedächtnis

Rede, gehalten von Paul Levi, bei der Trauerfeier am 2. Februar 1919 im Lehrer-Vereinshaus zu Berlin

Herausgegeben von der
Kommunistischen Partei Deutschlands (Spartakusbund).

Preis 60 Pfennig.

X-HX276
.L96

X-HX27
.L86

Frau Dr. Rosa [illegible]mburgs
sogenannte Junius-Broschüre

#29

Die Krise der Sozialdemokratie

Von Junius

Anhang: Leitsätze über die Aufgaben der internationalen Sozialdemokratie

Eine Gefängnisarbeit von
Frau Dr. Rosa Luxemburg

3
12
13
47
Copy

1. bis 5. Tausend

A. Hoffmanns Verlag G. m. b. H., Berlin O. 27, Blumenstr. 22

X-HX276
.L86

Rosa Luxemburg
Karl Liebknecht, Leo Jogiches

Ihre Bedeutung für die deutsche Sozialdemokratie

H30

3
5
3
47
Copy

Arbeiter-Bildungsschule
Berlin.

N. S. D. A. P.
Parteiarchiv
Nr.

Eine Skizze von Karl Kautsky

1946

X-HX276
.L86
#31

ROSA LUXEMBURG

REFORM OR REVOLUTION

1-Feb 8
-----1954

PRICE 25 CENTS

THREE
ARROWS
PRESS

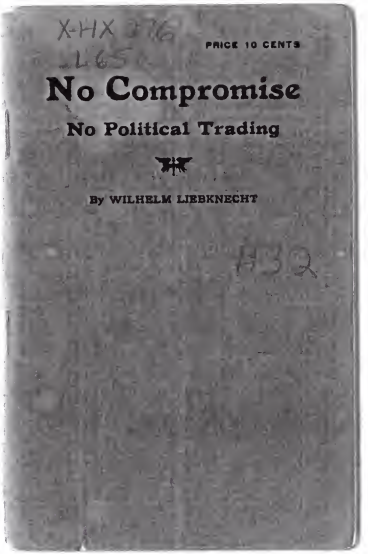
X-HX 276
.L65
PRICE 10 CENTS
No Compromise
No Political Trading
By WILHELM LIEBKNECHT
H32

41 - 2551 - 2 - 5702

LA RUSSIA SOVIETICA DI OGGI - N. I

X-HX289
#33

IL SISTEMA SOVIETICO

CASA EDITRICE "LA RINASCITA"
NAPOLI

The Soviet System
Communist Party of Italy

61-755-1-2
X-Hx289

F. LEONE

Le brigate "Garibaldi" nel movimento partigiano in ITALIA

X-Hx289
H34

* Garibaldi Brigade
* Communist Party of Italy

Soc. Editrice "L'UNITÀ" Roma - 1944

(1-7557-2-5698)
Garibaldi Brigade
Communist Party of Italy
X-H1289

MARRA

2

PARTIGIANI D'ITALIA

2

Con i garibaldini in Valsesia

#135

Soc. Editrice
"L'UNITÀ"
Roma - 1945

61-7551-2-5699

X-HX289

L. IANNACCONE

Communist Laborers Party

#136

L' A. B. C.
DEL
SOCIALISMO

The ABC of Socialism

Communist Party of Italy

Center of Communist Propaganda

CENTRO DI PROPAGANDA COMUNISTA
ROMA 1948

61-7559-2-5676

CHI SIAMO E COSA VOGLIAMO

N. 2

Who we ARE and what we want

X-HX289

FABRIZIO ONOFRI

H37

DEMOCRAZIA PROGRESSIVA

PROGRESSIVE DEMOCRACY

Communist Party of Italy

SOCIETÀ EDITRICE "L'UNITÀ" - ROMA 1945

61-7557-2-5701

QUADERNI DEL LAVORATORE

8

X-HX089

*Songs of the People

#38

*I CANTI DEL POPOLO

*Communist Party of Italy

FEDERAZIONE PROVINCIALE COMUNISTA DI ROMA

X-HX304

3 JUN 1 6
Copy 1959

#39

Notre Programme commenté

AGRA
Mouvement National
Socialiste Wallon

X-HX307
2 -AUG 26
Copy 1959

KERK EN NATIONAAL-SOCIALISME

REFERAAT GEHOUDEN OP DE CONFERENTIE VAN GEREFORMEERDE PREDIKANTEN IN NEDERLAND TE UTRECHT DEN 5EN APRIL 1934

#40

DOOR

Dr L. VAN DER ZANDEN
Dienaar des Woords te Groningen

UITGAVE VAN J. H. KOK N.V. TE KAMPEN

PRIJS 25 CENT.
X-HX307
2 -AUG 2 6
941

DE KERK EN DE N. S. B.

DOOR

Ds. J. W. SIERTSEMA
GEREFORMEERD PREDIKANT TE HAARLEM

DERDE DRUK

MIDDENSTANDS-UITGEVERIJ — HAARLEM

X-HX307 Geschenk aan nieuwe leden

DE BRONNEN VAN HET NEDERLANDSCHE NATIONAAL-SOCIALISME

#42
3 - SEP 24
Penn 1950

HOOFDKWARTIER N.S.B.
MALIEBAAN 35 - UTRECHT

X-HX307

2 -AUG 26
Copy 1950

na Potsdam

#43

NASCHRIFT OP DE BROCHURE „DE NOORDZEEDELTA"

DOOR W. L. VAN NIEUWENHUIJSEN

In de brochure „De Noordzeedelta" werd het annexatievraagstuk ten eersten male beschouwd in het kader van het algemeen Europees belang. De vele merkwaardige gegevens, waarover de schrijver blijkt te beschikken, krijgen bijzondere betekenis in verband met wat zich afspeelt.... **NA POTSDAM**

Uitgeverij W. van Hoeve, Deventer

X-HX307
2 - AUG 2 6
3144

HET „DRAMA" COLIJN

ONDERGANG VAN DE ANTI-REVOLUTIONNAIRE PARTIJ

PRIJS 10 CENT

N.E.N.A.S.U. UTRECHT

X-HX307

2 -AUG 2 6
Copy ___ 1959

#45

VAN DEN DUITSCHEN KERKSTRIJD

DOOR

WALTER VAN DAALEN

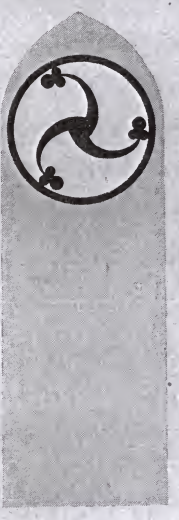

PRIJS: 25 ct.

UITGAVE N. E. N. A. S. U. LEIDEN

X-HX307

HET VOLKSCHE ELEMENT IN HET NATIONAAL-SOCIALISME

2 -AUG 26
Copyright 1959
#46

DOOR

F. VAN SCHOPING

PRIJS: 25 ct.

UITGAVE N. E. N. A. S. U. LEIDEN

X-HX 313
.D7

The International Council of Trade and Industrial Unions

1 - FEB 8 -
Copy-----1954
#47

By A. Losovsky
(S. A. DRIDZO)

Price 10 cents
Published by
THE UNION PUBLISHING ASSOCIATION
New York City

X-HX313
.D7

BIBLIOTHEK
DER ROTEN GEWERKSCHAFTS-INTERNATIONALE

PROLETARIER ALLER LÄNDER VEREINIGT EUCH!

BAND 6

#48

A. LOSOWSKY

Zwei Internationalen

(EINE FREUNDSCHAFTLICHE AUSEINANDERSETZUNG MIT DEN FRANZÖSISCHEN SYNDIKALISTEN)

Copy

1921

VERLAG DER ROTEN GEWERKSCHFTS-INTERNATIONALE
AUSLIEFERUNG DURCH A. WESEMANN, PHÖBUS-VERLAG
BERLIN SW 11, KÖNIGGRÄTZER STRASSE 109

ORGANISATIONSAUSGABE MK. 1.20

A. LOSOWSKY

X-HX313
.D7
#49

AMSTERDAM MOSKAU LONDON

VERLAG DER KOMMUNISTISCHEN INTERNATIONALE
AUSLIEFERUNGSSTELLE FUR DEUTSCHLAND:
CARL HOYM NACHF. LOUIS CAHNBLEY, HAMBURG 11
1921

Preis Mark 1.–

X-HX313
.D7
#50

BIBLIOTHEK
DER ROTEN GEWERKSCHAFTS-INTERNATIONALE

BAND 30

PROLETARIER ALLER LÄNDER,
VEREINIGT EUCH!

A. LOSOWSKY

Grundzüge der Entwicklung der internationalen Gewerkschafts-bewegung

3
Copy
12
22
47

1924

VERLAG DER ROTEN GEWERKSCHAFTS-INTERNATIONALE
AUSLIEFERUNG FÜR DEUTSCHLAND DURCH
FÜHRER-VERLAG, BERLIN NW 6, CHARITÉSTRASSE 7

Polizeidirektion
Politische Bücherei
Fach II Nr. 88
X-HX313
.D7
#51
3
Copy
12
22
47

Für die Einheit der Welt-Gewerkschafts-Bewegung

Von
A. Losowsky

Proletarier
aller Länder
vereinigt
Euch!

Zweite Auflage

1924
Führer-Verlag / Berlin NW 6
Charitéstrasse 7

Polizeidirektion
Politische Bücherei
Fach V/Pf. Nr. 26.

b/3

A. LOSOWSKY

X-HX313
.D7

3
Copy
12
23
47

#52

Fünf Jahre Rote Gewerkschafts-Internationale

1925
Führer-Verlag, Berlin NW 6

X-HX313 .D7
X-HX- .D7
H53

Proletarier aller Länder, vereinigt Euch!

A. LOSOWSKY

Nationale und Internationale Gewerkschaftseinheit

1925

Führer-Verlag, Berlin NW 6, Charitéstraße 7

X-HX313
.D7

A. Losowsky

#54

Der Kongreß der englischen Gewerkschaften in Scarborough

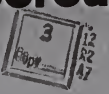

1925

Führer-Verlag, Berlin NW 6, Charitéstraße 7

X-HX313
.D7
#55

A. LOSOWSKY

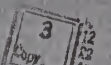

DAS ENGLISCH-RUSSISCHE KOMITEE DER EINHEIT

X-HX313
.D7

#56

Wie kann die Einheit der Gewerkschafts-Bewegung hergestellt werden ?

A. Losowsky

VERTRUSTUNG RATIONALISIERUNG

#57 X-HX313 .D7

UND UNSERE AUFGABEN IN DER GEWERKSCHAFTSBEWEGUNG

X-HX313
.D7

A. LOSOWSKY

#58

DER WEG ZU DEN MASSEN

DIE VORBEREITUNG ZUM V. KONGRESS DER RGI. UND DIE AUFGABEN DER REVOLUTIONÄREN GEWERKSCHAFTSOPPOSITION

1930

Verlag der Roten Gewerkschafts-Internationale, Moskau
Auslieferung durch: Führer-Verlag, Berlin SW 48, Wilhelmstr. 131-132

-80

D. MANUILSKI

X-HX313
.M3

EIN JAHR NACH DEM VI. WELTKONGRESS DER KI

#59

ZUM 10. PLENUM DES EKKI

VERLAG CARL HOYM NACHFOLGER
HAMBURG—BERLIN

PREIS 10 PFENNIG

MA ILSK
X-1+X3·5
.M3
Der
Kampf
um die
klassenlose
Gesellschaft
X-1+X313
.M3
10 PFENNIG
ERFOLGE UND SCHWIERIGKEITEN DES SOZIALISTISCHEN AUFBAUS IN DER USSR
Rede gehalten auf dem 1. Weltkongreß der Internationalen Roten Hilfe am 21

X-HX 313
.M3
#61

Der Scheideweg

FASCHISMUS oder SOZIALISMUS

10 Gr

Manuilski
Vorsitzender
der Kommunistischen
Internationale
antwortet
Otto Bauer

Herausgegeben
von der
Kommunistischen
Partei Österreichs

X-HX313
.M3
462

D. MANUILSKI

Revolutionäre Krise Faschismus und Krieg

XIII. PLENUM DES EKKI

108
X-HX313
.M3
H63

D. MANUILSKI

BERICHT DER DELEGATION DER KPdSU(B) IM EXEKUTIVKOMITEE DER KOMMUNISTISCHEN INTERNATIONALE AN DEN XVIII. PARTEITAG DER KPdSU(B)

VERLAG FÜR FREMDSPRACHIGE LITERATUR
MOSKAU 1939